Mobiliojo interneto prieigos sukūrimas kompiuteryje

naudojantis **Windows 2000** operacine sistema

TELE2

1. Pagrindiniame START meniu paspauskite **Settings -> Network and Dial-up Connections**.

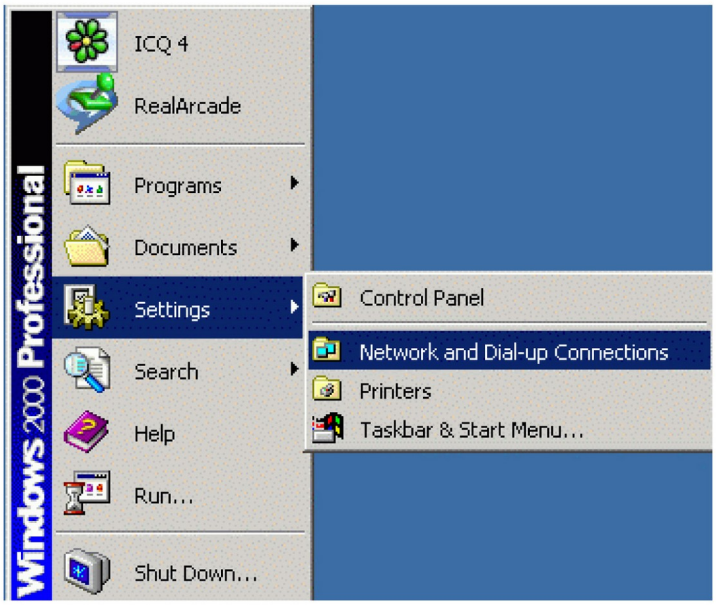

2. Atsidariusiame lange pasirinkite **Make New Connection**.

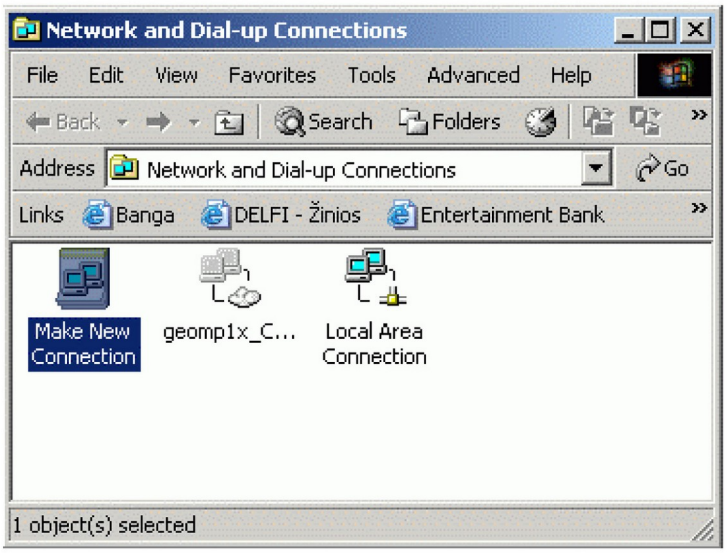

3. Atsidariusiame lange spauskite **Next.**

4. Pasirinkite **Dial-up to private network.** Dar kartą spauskite **Next**.

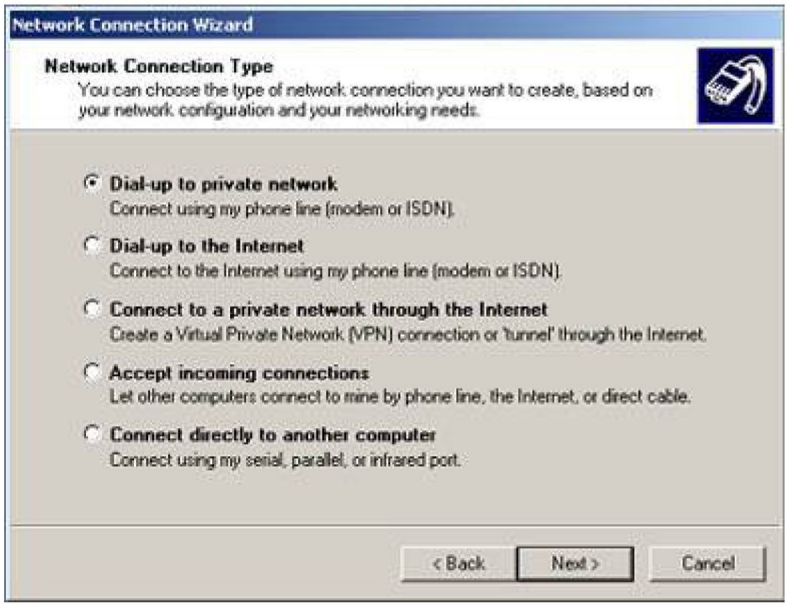

7. Prieigą pavadinkite TELE2 internetu ir spauskite **Next**.

8. Taip Jūs sukursite TELE2 interneto **prieigą.** Spragtelėkite ant atsiradusios piktogramos dešiniuoju pelės klavišu ir pasirinkite **Connect**. Aktyvinkite telefone IrDA arba *Blootooth* jungtį ir padėkite telefoną priešais kompiuterio IR jungtį arba aktyvinkite kompiuteryje *Bluetooth* įrenginį. Kompiuteris automatiškai atpažins telefoną. Paspauskite **Dial**, ir kompiuteris pradės jungtis prie interneto**.**
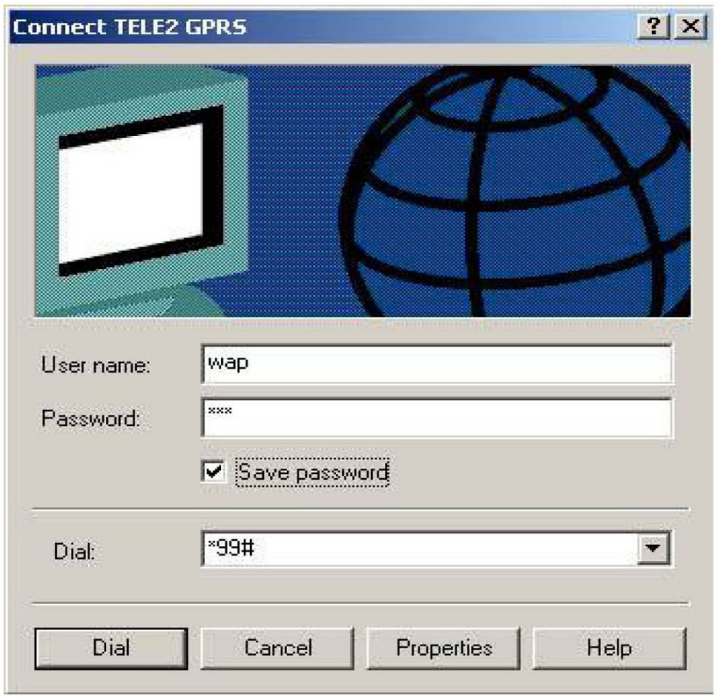
9. **Username** ir **Password** skiltyse įrašykite **wap** ir spauskite **Dial** mygtuką.